

# Städtetour auf dem Wasserweg



Mit Paddel und Schwimmweste: Die Junge Union Löhne ging auf Kanutour – geführt von Florian Dowe (sitzend 3. v. l.). Die Fahrt führte von Herford nach Löhne mit einem Abstecher auf die Else.

FOTO: NW

■ **Löhne.** Die Junge Union Löhne hat jetzt den Unterlauf der Werre erkundet – per Kanu. Ursprünglich sollte die traditionelle Tour von Herford nach Löhne schon im August stattfinden. „Da aufgrund der starken Regenfälle der Pegelstand der Werre eine solche Tour nicht zugelassen hat, mussten wir auf den September ausweichen“, so der Vorsitzende der Jungen Union

Löhne, Florian Dowe. „Durch die meisten unserer Städte und Gemeinden fließt die Werre. Da ist eine Kanufahrt eine ideale Möglichkeit, um ebendiese aus einer anderen Perspektive zu begutachten.“ So habe man einen Eindruck von der neuen Brücke auf der Falscheide bekommen. Die Strecke in der weitgehend naturbelassenen Aue zwischen Schweichelner und Löhner Berg

zeigte sich von ihrer besten Seite. Ein besonderes Erlebnis war ein Abstecher in die sumpfige Auenlandschaft der Else. Nachdem die Paddler wohlbehalten in Löhne wieder festen Boden unter den Füßen hatten, ließen sie den Abend bei Würstchen und guten Gesprächen ausklingen. „Unserem Motto ‚50 Prozent Politik und 50 Prozent Spaß‘ bleiben wir treu“, so Dowe.

## FAMILIEN-CHRONIK

### Geburtstage

**Mennighüffen.** Auf 88 Lebensjahre blickt Ilse Stöckemann zurück. Hermann Hampel feiert heute seinen 85. Geburtstag. Sein 81. Wiegenfest begeht Wilhelm Loest. Eleonore Niehus wird heute 78 Jahre.

### Letztes Geleit für Günter Holverscheid

■ **Löhne.** Der AWO Seniorenclub Mennighüffen trauert um Günter Holverscheid. Die Mitglieder treffen sich zur Beisetzung am Donnerstag, 30. September, um 13 Uhr an der Friedhofskapelle in Mennighüffen.

### Frühstück und Gottesdienst

■ **Löhne.** Die evangelische Kirchengemeinde Wittel lädt am Erntedankfest-Sonntag zu einem Frühstück ins Gemeindehaus an der Koblenzer Straße ein. Erntedankfest ist am 3. Oktober. Das Frühstück beginnt um 9 Uhr. Um 11 Uhr schließt sich ein Familiengottesdienst in der Lukaskirche an. Für das Frühstück wird um Anmeldung im Gemeindebüro gebeten, Tel. (0 57 32) 22 58.

# Evakuierungen nach Unwetter

Partnerregion Condega kämpft gegen die Wassermassen

■ **Löhne/Condega (nisi).** Die Menschen in Condega (Nicaragua), Partnerregion des Kreises Herford, sind in Alarmbereitschaft. Die starken und andauernden Regenfälle der vergangenen Tage haben einen Fluss über die Ufer treten lassen. Erste angrenzende Häuser seien bereits evakuiert, weitere in Alarmbereitschaft, berichtet der Löhner Lennart Schröder. Zusammen mit Julian Engelken absolviert er in Condega über das Weltwärts-Programm der Bundesregierung seinen Zivildienst.

Auch Schröder selbst hat bereits zusammen mit seiner Gastfamilie die Sachen gepackt. „Vorsichtshalber“, wie er in einer E-Mail schreibt. Der Fluss habe sich einen Weg neben dem Damm gebahnt und die ersten Häuser erreicht, sie aber zum Glück nicht geflutet.

Kontakt nach Condega pflegt auch die Löhnerin Tatjana Roßocha, die ihren Aufenthalt in Südamerika vor einigen Wochen beendet hat. „Alle sind in Alarmbereitschaft, keiner schläft, denn wenn der Damm bricht, müssen alle sofort aus den Häusern“, habe sie von ihrer Freundin Tati erfahren.

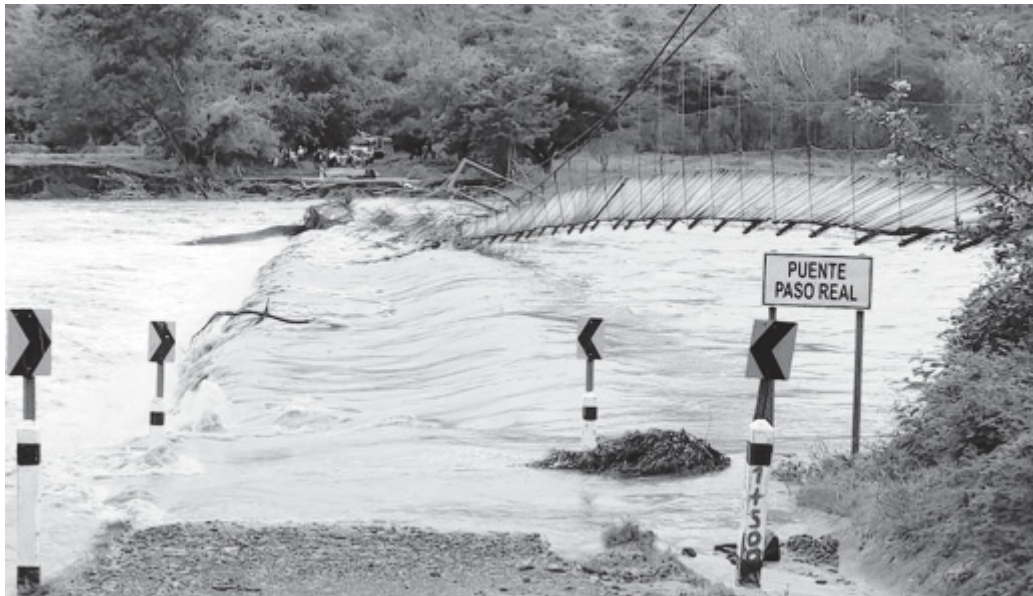

Weggespült: Die Hängebrücke, die die beiden Flussufer in Condega miteinander verbindet, wurde vom Wasser unterspült und ist zerstört.

FOTO: PRIVAT

Auch Don Ermen sei sehr besorgt, berichtet Roßocha. Der Kontakt nach San Diego, Ducuale und San Pedro sei momentan nur dadurch möglich, dass über den Fluss hinweg gerufen werde. „Die Wege sind abgesperrt, weil die Brücken nicht passierbar sind. Und in San Diego ist der Strom ausgefallen. Vor allem Ernte und Aussaat machen Don Ermen große Sor-

gen.“ Der Preis für Bohnen sei in den vergangenen Tagen schon angestiegen.

„Der Regen hört immer mal wieder auf, setzt nach und nach jedoch wieder ein – wenn auch nicht wirklich stark“, beschreibt Lennart Schröder die Wetterlage. Aufgrund der Verwüstungen durch Hurrikan Mitch im Jahr 1998 hätten alle in der Bevölkerung große Angst.

„Es macht aber nicht den Anschein, als wenn es auch dieses Mal solche Ausmaße annimmt“, schätzt der junge Mann die Situation ein. Auch wenn einige Bewohner von vergleichbarem Regen sprechen würden. „So wie Behörden und Einwohner vorgehen, scheinen sie aus Hurrikan Mitch gelernt zu haben“, bilanziert Lennart Schröder.

## BERATUNG UND HILFE

**AWO-Ehe- und Familienberatung** (nach Vereinbarung), 17.00 bis 19.00, AWO-Ehe- und Familienberatung, Schützenstr. 1, Tel. 63 03.

**AWO-Bauschuldnerberatung**, Beratung, Sanierung, Finanzplanung, Termine nach Vereinbarung, Tel. 94 95 44.

**AWO-Pflegedienst**, Senioren Hausgemeinschaft, 24 Stunden erreichbar, AWO Pflegedienst, Badeweg 50a, Tel. 90 55 05.

**AWO-Schuldner- und Insolvenzbearbeitung**, Telefonische Erreichbarkeit: montags-freitag von 9-12 Uhr, Erstsprechstunde dienstags v. 14-17 Uhr, Fröbelstr. 6, Tel. 94 95 41.

**Ambulante Pflege Johanniter Unfallhilfe**, Tel. 192 14.

**Beratungsstelle für Menschen mit Behinderungen**, 9.00 bis 11.00, Herford, Tel. (05221) 28 17 35.

**Blaues Kreuz, Frauengruppe**, und off. Gesprächskreis, 19.30, Schützenstr. 12, Tel. 31 39.

**Deutsches Grünes Kreuz ev.**, 13.00 bis 15.00, Deutsches Grünes Kreuz e.V., Schuhmarkt 4, Marburg, Tel. (0800) 0 11 21 18.

**Die Johanniter**, Gesundheitszentrum, Hausnotruf-Dienst, Häusliche Pflege, Hauswirtschaftsdienst, Essen auf Rädern, Betreutes Wohnen, Zivildienst, Termine für Erste-Hilfe-Ausbildung, Freiwilliges Soziales Jahr, Schrakampstraße 1, Tel. 192 14.

**Freundeskreis Suchtkrankenhilfe**, Treff donnerstags 19.30 Uhr, Kontakt Dirk Krüger, Tel. (05731) 98 20 40, 19.30, Gemeindehaus Kirchlegern, Kirchlegern.

**Hospizkreis e.V.**, Lange Straße 18, Tel. 10 02 37, (0151) 15 58 04 95.

**Impf- und Reiseimpfberatung**, Kreisgesundheitsamt, Amtshausstr. 2, Herford, Tel. (05221) 13 21 39.

**Jugend- und Familienberatung**, Diakonisches Werk, Auf der Freiheit 25, Herford, Tel. (05221) 59 98 43, 59 98 44.

**Krisentelefon des Jugendamtes**, 8.00 bis 16.00, Tel. 10 05 50.

**Selbsthilfe-Büro Herford (Raum 124)**, Beratung zum Thema Selbsthilfe, 11.30 bis 14.30, Selbsthilfe-Büro Herford, Amtshausstr. 2, Herford, Tel. (05221) 13 21 24.

**Sozialberatungsdienst für junge Erwachsene**, der Ev. Diakoniestiftung Herford bei der Stadt Löhne, Rathausnebengebäude, 10.30-12.30 Uhr oder nach Vereinbarung, Oeynhausener Str. 41, Löhne, Tel. 10 05 78, 10 03 24.

**Sozialer Dienst der Stadt Löhne**, Mittagstisch für finanziell bedürftige Löhner Bürgerinnen und Bürger, Soziale Dienste der Stadt Löhne, Tel. 10 02 98.

**Strohalm**, Präventions- und Beratungsstelle gegen sexualisierte Gewalt an Mädchen und Jungen. Beratungstermine nach telefonischer Absprache. Offene Sprechstunde: donnerstags 16.00 bis 17.00 Uhr, Franz von Borries-Str. 1, Tel. 68 42 47.

**Telefonseelsorge**, Tel. (0800) 1 11 01 11, 1 11 02 22.

**Tierheim Eichenhof**, Vlotho, Tel. (05733) 56 65.

**Tierschutzverein**, Tag und Nacht, Einsatzzentrale, Im Südbrock 68, Bünde, Tel. (05223) 16 09 99, 8 66 15.

**Zeit für Mitmenschen e.V.** Verein für bürgerschaftliches und soziales Engagement, Alte Bänderstraße 6, Tel. 10 03 10.

## TERMINKALENDER

Weitere Termine für Löhne jeden Donnerstag in ERWIN

### Büchereien

**Bücherei Mennighüffen**, 8.00 - 12.00, 12.30 - 14.30, Zur Schule 4, Tel. 7 26 36.

**Kinder- und Jugendbücherei Gohfeld**, 9.30 - 12.00, Goethestr. 71, Tel. (05731) 86 86 72.

**Stadtbücherei**, 9.00 - 13.00, 14.00 - 18.00, Alte Bänder Str. 6, Tel. 10 03 04, 1 00 - 3 02.

### Bühne

**Theater Grüne Sosse: Henry the Fifth**, 11.00, Werretalhalle, Tel. 10 05 55.

### Kino

**UCI Kinoplex: Eat Pray Love** (ab 0 J.), 14.00 / 17.00 / 20.00 / 23.00. **Groupies bleiben nicht zum Frühstück** (ab 0 J.), 14.45 / 17.20 / 20.00. **Duell der Magier** (ab 12 J.), 14.45. **Dinner für Spinner** (ab 12 J.), 15.00 / 17.30 / 20.15. **Die Legende von Aang 3D** (ab 6 J.), 15.00. **Avatar (Special Edition) 3D** (ab 12 J.), 16.00 / 19.30. **The Town** (ab 16 J.), 17.00 / 20.00 / 22.50. **Beilicht-Biss zum Abendbrot** (ab 12 J.), 17.15. **Step Up 3D** (ab 6 J.), 17.30 / 23.00. **Resident Evil - Afterlife 3D** (ab 16 J.), 17.40 /

20.30 / 23.00. **Männertrip** (ab 12 J.), 20.15 / 22.50. **The American** (ab 12 J.), 20.15 / 22.45.

**Sneak Preview**, 23.00.

**Lichtblick: Women without Men** (ab 12 J.), 20.00.

**Büli: Männertrip** (ab 12 J.), 20.00. **Briefe an Julia** (ab 0 J.), 20.00.

**Telefon: UCI Kinoplex**, Bad Oeynhausener (05731) 1 54 15, **Lichtblick**, Kirchlegern (05223) 7 57 34 50, **Büli**, Bünde (05223) 1 54 66, 51 89

### Bäder

**Bali Therme**, Sauna ab 9.00, 8.00 - 23.00, Morsbachallee 5, Bad Oeynhausener, Tel. (05731) 30 53 - 0.

**Hallenbad**, 6.00 - 8.00, 13.00 - 20.30, Albert-Schweitzer-Str. 10, Tel. 90 45 55.

**Sauna „Die Dampf“**, gem., 15.30 - 22.00, Tel. 1 65 71.

### Bürgerservice

**Maßarbeit e.V. Soziale Agentur für Arbeit / Arbeitslosenzentrum Herford**, Arbeitslosenberatung und Hilfen 8.30 bis 16.30; offene Sprechstunde 9.00 bis 13.00, Münsterkirchplatz 7, Herford, Tel. (05221) 17 75 20.

## NOTDIENSTE

### Apotheken

**Apotheke an der Post**, Kaisersstr. 10, Bad Oeynhausener, Tel. (05731) 2 99 99.

### Ärzte

**Bad Oeynhausener und Gohfeld**, Tel. 0171 7 25 78 88, mittwochs, 13 Uhr, bis donnerstags, 7 Uhr. Die Sprechzeiten am Krankenhaus sind mittwochs von 16 bis 18 Uhr (ohne Voranmeldung möglich), Krankenhaus, Wiehlandstraße 28, Bad Oeynhausener.

**Gohfeld und Melbergen**, ab 13 Uhr. Tel. (0171) 72 57 88 8. Wenn kein Arzt erreichbar ist: Kreisfeuerwehrzentrale Eilshausener (052 23) 1 92 22.

**Löhne-Bahnhof / Löhne-Ort**, ab 13 Uhr, Tel. (0170) 8 54 90 40. **Mennighüffen / Oberbeck**, ab 13 Uhr, Tel. (0170) 8 54 90 39.

### Krankentransporte

**Krankentransport**, Kreisfeuerwehrzentrale Eilshausener, (0 52 23) 1 92 22.

**Krankentransport Herford**, Mo. bis So. 24 Stunden/365 Tage, Tel. (0 52 21) 1 07 77, Herford.

### Augenarzt

**Augenärztlicher Notfalldienst Kreis Minden-Lübbecke und Herford**, Notdienst-Rufnummer: 0180 3 93 80 00, Herford.

### Gynäkologie

**Fachärztlicher gynäkologischer Notfalldienst für den Kreis Herford**, bei akuten Beschwerden in Frauenheilkunde und Geburtshilfe, bis Do. 7 Uhr., Herford, Tel. (0160) 96 95 66 82.

### HNO

**Frau Olga Zeides**, telefonische Voranmeldung erbeten, Holzhauser Straße 2, Bünde, Tel. (05223) 1 42 83.

### Kinderarzt

**Dr. Wiens**, telefonische Anmeldung erbeten, Königstraße 40, Tel. 32 44.

### Zahnarzt

**Zahnärztlicher Notdienst**, (feste Sprechzeiten von 10.00-12.00), Tel. 68 91 96.

### Sonstige Notdienste

**Diakoniestation Kirchlegern/Löhne-Nord**, Häverstr. 80, Kirchlegern, Tel. (05223) 7 37 66.

**Diakoniestation Löhne-Süd**, Poppensiek 19, Tel. 1 26 21, (0171) 3 09 41 11.

**Die Johanniter**, Ambulante Pflege, Johanniter-Unfallhilfe, Schrakampstraße 1, Tel. 192 14.

**Opferschutz / Opferhilfe der Polizei**, Kommissariat Vorbeugung, Herford, Tel. (05221) 8 88 17 00.

**Psychosozialer Krisendienst**, Herford, Tel. (05221) 13 16 08.

**Ärztlicher Notdienst für Hiddenhausen**, Hiddenhausen, Tel. (05221) 6 54 44.

### Störungen

**EON Westfalen - Weser, Störungsannahme**, Herford, Tel. (0180) 2 22 01 22.

**Gasversorgung: Gelsenwasser Energienetze**, Bad Oeynhausener, Tel. (05731) 38 55.

**Störungen im Kanalbetrieb**, Tel. 97 55 75.

**Wasserversorgung**, Tel. 97 53 75.

### Neue Westfälische

**Chefredakteur:** Thomas Seim  
**Stellv. Chefredakteur:** Carsten Heil, Jürgen Juchtmann

**Newsdesk:** Leitung: Jörg Rinne  
Politik, Nachrichten: Dirk Müller; OWL: Sigrun Müller-Gerbes; Wirtschaft: Stefan Schelp; Kultur/Medien: Stefan Brams; Sport: Torsten Ziegler; nw-news: Stefan Gerold; Reporter: Hubertus Gärtner, Matthias Bunge-roth, Bernhard Hänel, Nicole Hille-Priebe, Michael Kaiser, Jobst Lüdeking  
Magazin/Sonderaufgaben: Michael Nolting, Heidi Hagen-Pekdemir, Günter Hoffmeister; Chefkorrespondent: Dr. Peter Stuckhard; Wissenschaftskorrespondent: Eckhard Sohn; Sportkorrespondent: Norbert Herbst; Politische Korrespondent: Alexandra Jacobson (Berlin), Peter Jansen (Düsseldorf)  
Lokales: Jörg Stuke  
Redaktion/Layout: Wolfgang Günther; Produktionstechnik: Stefan Weber  
Veröffentlichungen in Print- oder elektronischen Medien sowie Vervielfältigungen, auch auszugsweise, nur mit schriftlicher Genehmigung des Verlages. Für Rücksendung unangefordert eingesandter Manuskripte, Bücher, Zeitschriften und Bilder übernimmt die Redaktion keine Verantwortung.

**Verantwortlicher Anzeigenleiter:** Michael-Joachim Appelt  
Zurzeit gilt Anzeigenpreisliste Nr. 45 vom 1. Januar 2010.

**Monatlicher Bezugspreis bei Trägerzustellung**

Anschrift für Redaktion und Verlag: Zeitungsverlag NEUE WESTFÄLISCHE GmbH & Co. KG, 33602 Bielefeld, Niederrstraße 21-27, Pressehaus, Postfach 10 02 25, 33502 Bielefeld, Telefon (05 21) 5 55 - 0, Telefax 5 55 - 3 48 und - 3 49; Lokalredaktion: 32584 Löhne, Lübbecke Straße 9; Geschäftsstelle: 32545 Bad Oeynhausener, Herforder Straße 47-51 / Viktoriastraße 1-5; Telefon (057 31) 24 00 - 0 (Geschäftsstelle).

23,50 EUR, bei Postzustellung 26,60 EUR; jeweils einschl. 7% Mehrwertsteuer.  
Bei Abonnement-Unterbrechung erfolgt eine Rückvergütung des Bezugspreises ab dem 7. Tag der Unterbrechung. Das Abonnement kann mit einer Frist von einem Monat zum Quartalsende gekündigt werden (Datum des Poststempels). Abbestellungen sind schriftlich an den Verlag zu richten. Zusteller nehmen Abbestellungen nicht entgegen. Bei Nichtbelieferung ohne Verschulden des Verlages, bei Arbeitskampfen oder in Fällen höherer Gewalt kein Entschädigungsanspruch. Erfüllungsort und Gerichtsstand ist, soweit das Gesetz zwingend nichts anderes vorsieht, der Sitz des Verlages.  
In der Zeitung NEUE WESTFÄLISCHE erscheinen regelmäßig das Veranstaltungsmagazin ERWIN an jedem Donnerstag sowie an jedem Dienstag die Beilage „prisma – Wochenmagazin zur Zeitung“.  
Sollern Sie Artikel dieser Zeitung in Ihre internen elektronischen Pressespiegel übernehmen wollen, erhalten sie erforderliche Rechte unter www.presse-monitor.de oder unter Telefon (030) 28 49 30, Pressemonitor GmbH.

**Geschäftsführung:** Axel Frick, Wolfgang Kaeller  
**Herstellung:** J. D. Küster Nachf. + Presse-Druck GmbH & Co. KG, Bielefeld.  
Geprüfter Qualitätsbetrieb, zertifiziert nach ISO 12647-3.  
Mitglied der „Arbeitsgemeinschaft Ostwestfälisch-Lippischer Zeitungsverlage“.  
**Internet:** www.nw-news.de  
**E-Mail:** redaktion@neue-westfaelische.de

### Einem Teil unserer heutigen Ausgabe (ohne Postbezieher) liegen folgende Prospekte bei:

Unsere Kunden belegen oftmals nur Teilausgaben für ihre Prospekte.

Daher kann es vorkommen, dass Sie heute einen oder mehrere der genannten Prospekte nicht vorfinden.

Weitere Fragen beantworten wir Ihnen gerne!  
Telefon (05 21) 5 55 - 6 26  
oder Fax (05 21) 5 55 - 6 31

